Datos extra de clientes

Keyloop Autoline

ES / Producto /

Fecha: 01/09/2021

Versión: 1.1

keyloop™

1 Declinación de Responsabilidad

La información que aparece en la presente publicación ha sido facilitada por Keyloop, empresa que pertenece al grupo Keyloop. La empresa no garantiza su precisión, integridad y permanencia indefinida y no se hace responsable del resultado del uso de dicha información, que no es prueba de garantía de ninguna forma, explícita o implícita, del uso empresarial, comercial y de cualquier otro tipo que se realice de la presente publicación. En ningún caso Keyloop o cualquiera de sus empresas, filiales, socios comerciales, agentes o empleados serán responsables de cualquier decisión o iniciativa que se haya tomado en relación con la información contenida en esta publicación y que resultara en daños, ya sea de forma directa, indirecta, accidental, intencionada o especial. Tampoco se responsabilizarán de la pérdida de ingresos, beneficios o datos incluso si se pusiera en conocimiento de la empresa. Nada en la presente declinación de responsabilidad podrá excluir o limitar la responsabilidad de Keyloop para aquella responsabilidad que no pueda ser excluida o limitada de acuerdo con la legislación en vigor.

Keyloop se reserva el derecho a modificar el contenido de la presente publicación en cualquier momento y sin previo aviso. Queda totalmente prohibida la reproducción, transmisión, trascripción, el almacenamiento o la traducción a cualquier idioma o lenguaje informático de la presente publicación sin el consentimiento previo y por escrito de Keyloop.

© 2021 Keyloop. Todos los derechos reservados

2 Tabla de contenidos

1 Declinación de Responsabilidad 1
2 Tabla de contenidos 2
3 Control de versiones 3
4 Introducción 4
4.1 Vehículo requerido 4
4.2 Vehículo a cambio 5
4.3 Hábitos de vida 6
5 Medios 8
5.1 Notas 8

El contenido de esta publicación está sujeto a la declinación de responsabilidad que se encuentra en www.keyloop.com/disclaimer.© 2021 Keyloop. Todos los derechos reservados. V1.0 Date: 05.04.2021

3 Control de versiones

Versión	Fecha	Modificado por	Resumen de modificaciones
1.0	27/09/2017	s/n	Versión inicial
1.1	19/07/2021	ccv	Cambio de formato...

El contenido de esta publicación está sujeto a la declinación de responsabilidad que se encuentra en www.keyloop.com/disclaimer.© 2021 Keyloop. Todos los derechos reservados. V1.0 Date: 05.04.2021

4 Introducción

Esta opción permite al usuario ver o crear datos extra acerca del registro del cliente.

Para crear, debes estar en el modo Edición dentro del registro del cliente. Elige el icono Datos extra 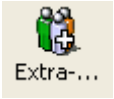

de la barra de herramientas y aparecerá el siguiente mensaje: Elige **Sí**

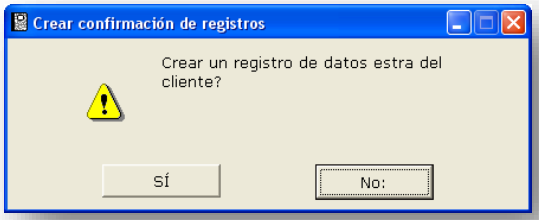

4.1 Vehículo requerido

La siguiente pantalla es un ejemplo con datos de los campos de esta opción:

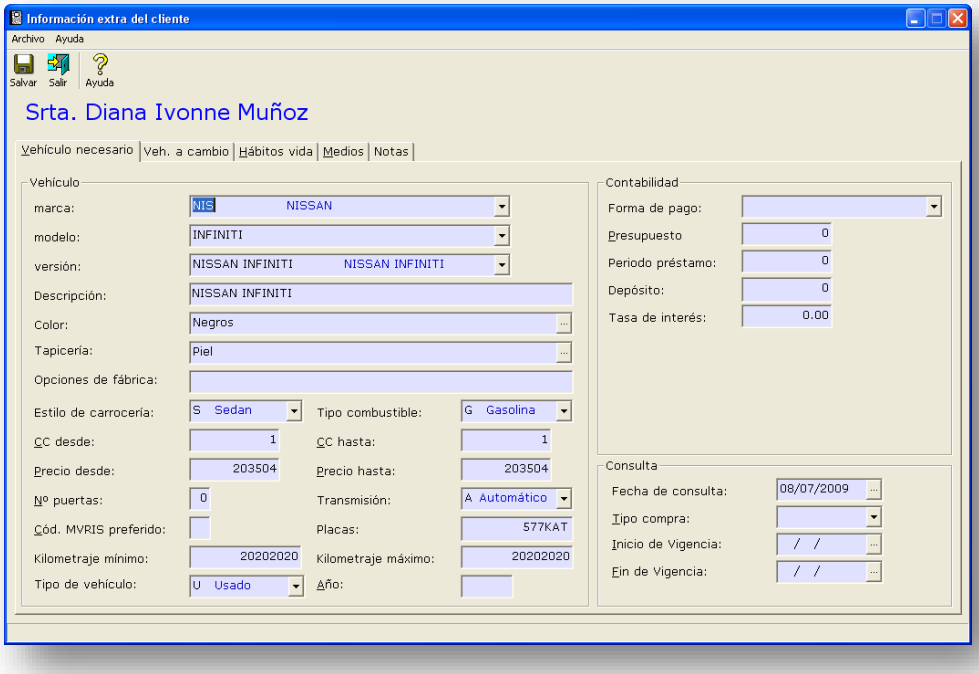

El contenido de esta publicación está sujeto a la declinación de responsabilidad que se encuentra en www.keyloop.com/disclaimer.© 2021 Keyloop. Todos los derechos reservados. V1.0 Date: 05.04.2021

4.2 Vehículo a cambio

En la siguiente pantalla de ejemplo aparecen los campos con datos al respecto:

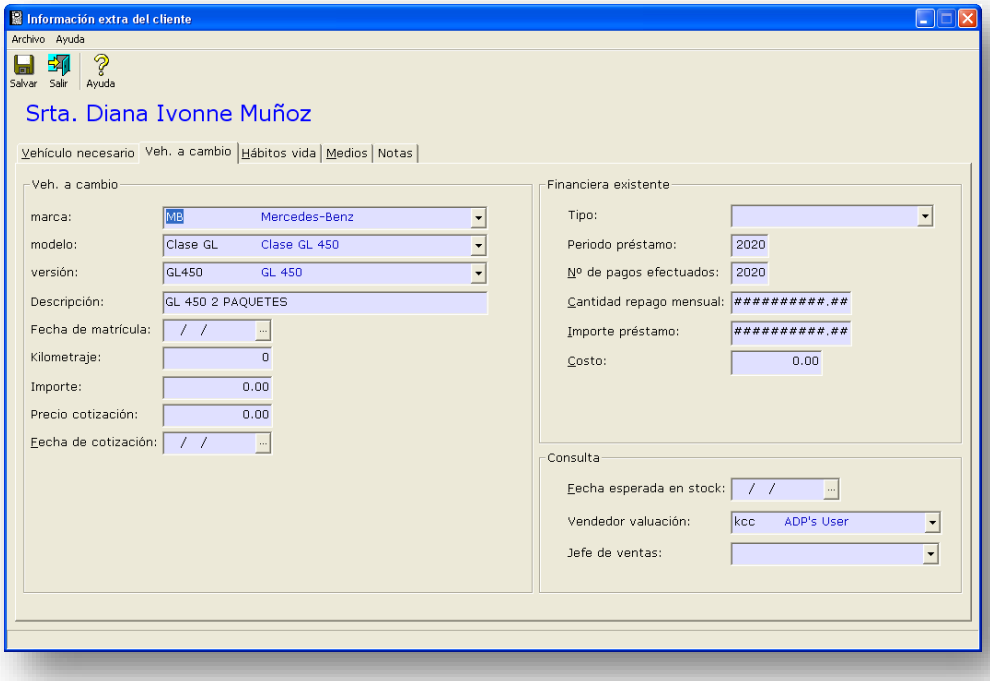

Opción	Descripción
Agencia que recibe mercancía a cuenta	Código de la agencia de intercambio de partes eligiéndolo del menú desplegable.
Modelo	Ingresa el código del modelo del intercambio utilizando la flecha para tener acceso a la función de búsqueda en los datos de la concesión.
Variante	Introduce el código variante del intercambio de partes utilizando la flecha para tener acceso a la función de búsqueda en los datos de la concesión.
Descripción	Los datos de la descripción del vehículo aparecerán con base en el código de modelo y variante; sin embargo, si se ha elegido un código de un modelo que no es de la concesionaria o un modelo viejo, se pedirá al usuario que introduzca la descripción. Esto debe realizarse en mayúsculas y minúsculas.
Fecha de registro	Introduce la fecha de registro exacta del intercambio, activa el botón de puntos suspensivos para mostrar el calendario.
Valor de kilometraje	Introduce el kilometraje del vehículo de intercambio a cuenta. Introduce el valor del vehículo de intercambio.
Precio de oferta	El valor de la oferta al cliente por este vehículo a cuenta.
Fecha de oferta	Fecha de cuando se realizó la oferta. Activa el botón para ver el calendario.
Financiamiento existente	

El contenido de esta publicación está sujeto a la declinación de responsabilidad que se encuentra en www.keyloop.com/disclaimer.© 2021 Keyloop. Todos los derechos reservados. V1.0 Date: 05.04.2021

Opción	Descripción
Tipo	Tipo de financiamiento de la deuda en este trato a cuenta, elegir de entre el menú de opciones.
Periodo de préstamo	Introducir el número de meses para el financiamiento.
Número de pagos realizados	Número de pagos que se han realizado.
Cantidad de pago mensual	Pago mensual.
Cantidad prestada	Cantidad que se financió originalmente.
Costo a establecer	Cantidad actual del financiamiento.
Investigación fecha esperada en inventario	Ingresar la fecha en que se espera el intercambio en inventario.
Evaluación del ejecutivo	Ejecutivo de ventas que evaluó el intercambio.
Gerente de ventas	Gerente de ventas que aprobó la evaluación.

4.3 Hábitos de vida

A continuación se presenta una pantalla al respecto, con los campos y datos:

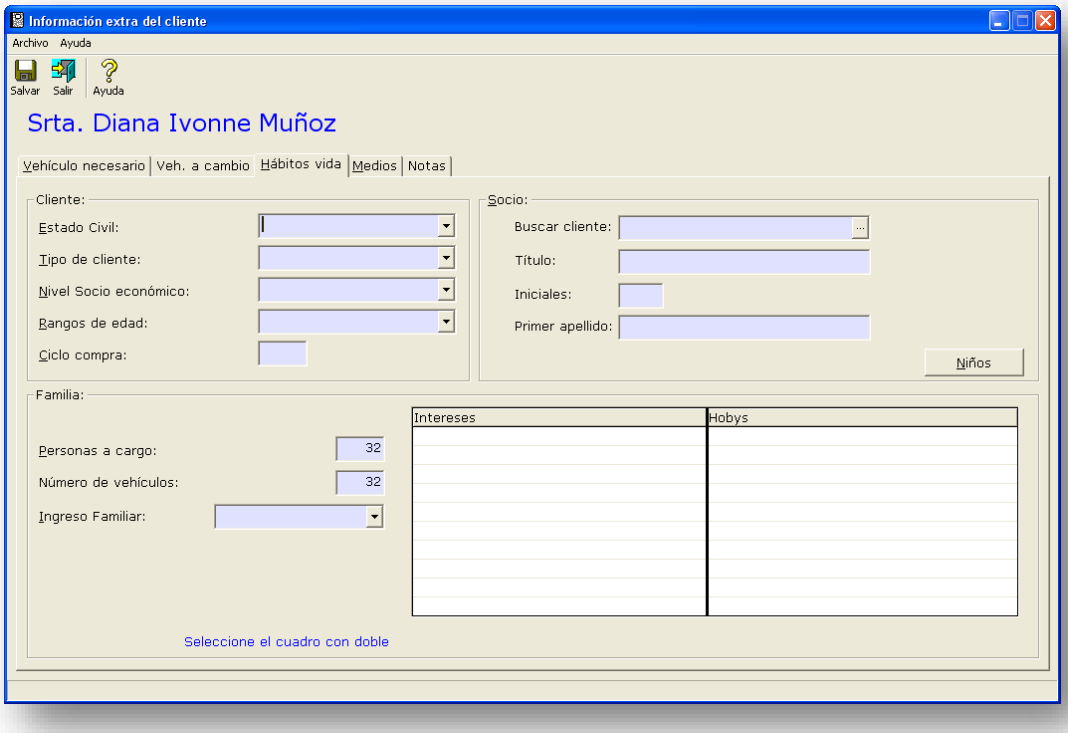

El contenido de esta publicación está sujeto a la declinación de responsabilidad que se encuentra en www.keyloop.com/disclaimer.© 2021 Keyloop. Todos los derechos reservados. V1.0 Date: 05.04.2021

Datos extra de clientes

Opción	Descripción
Estado civil del cliente	Elige el estado civil del cliente del menú.
Grupo del cliente	Perfil demográfico del cliente, esto es, próspero, en expansión, et.c.
Rango de edades	Rango de edades del cliente, elegir del menú desplegable.
Ciclo de compra	Número de meses en que el cliente cambia su vehículo.
Familia	
Número de dependientes	Número de hijos del cliente.
Número de vehículos	Número de vehículos en la familia.
Ingreso combinado	Ingreso combinado, elegir de lista que se despliega.
Socio	
Número de cliente	Ingresar número del cliente. Al seleccionarlo se llenan los campos:
Título	Titulo del socio
Iníciales	Iníciales del socio
Apellido	Apellido del socio
Niño	Activar el botón para agregar registro a CRM para incluir los hijos del cliente. Haz clic en el botón derecho en la barra y selecciona *Agregar*, se te pedirá que busques y selecciones los registros disponibles para este cliente. Este campo no interactúa con la función de correspondencia de la pantalla principal del cliente.
Intereses	Para ingresar los intereses del cliente, haz doble clic en la primera línea en blanco y aparecerá la herramienta de búsqueda. Esto permitirá que se elijan los códigos de intereses, pueden agregarse hasta 10. Elige OK una vez seleccionados.
Pasatiempos	Para ingresar los pasatiempos, haz doble clic en la primera línea en blanco y selecciona los códigos deseados..

El contenido de esta publicación está sujeto a la declinación de responsabilidad que se encuentra en www.keyloop.com/disclaimer.© 2021 Keyloop. Todos los derechos reservados. V1.0 Date: 05.04.2021

5 Medios

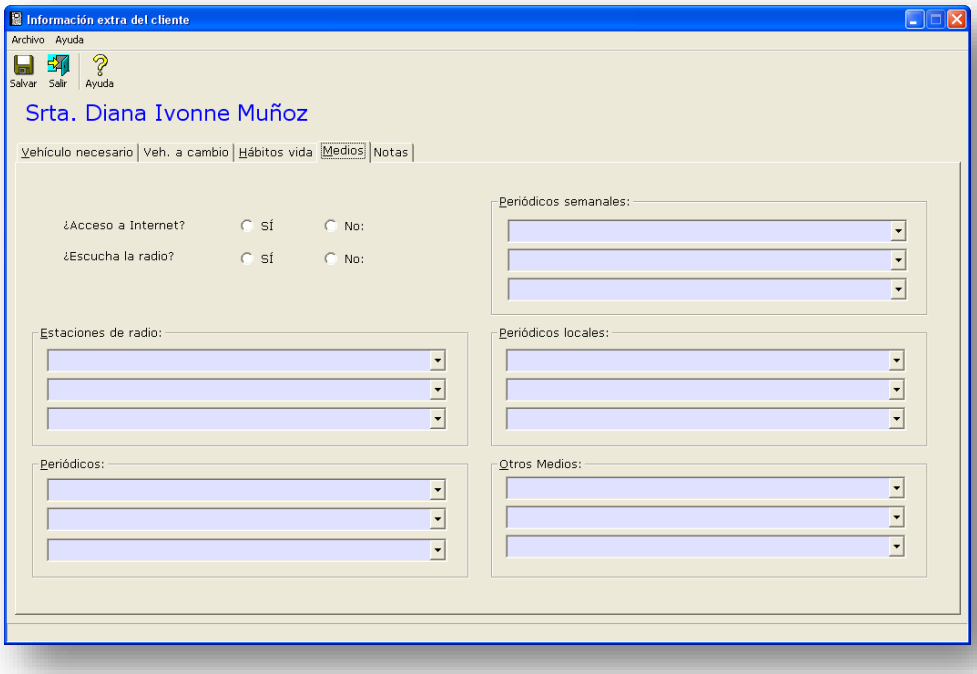

Opción	Descripción
¿Acceso a internet?	¿El cliente tiene acceso a internet? Elige la opción que corresponda.
¿Escucha radio?	¿El cliente escucha radio? Elige la opción que corresponda.
Estación de radio	Selecciona la estación de radio que el cliente escucha si se conoce. Esta lista puede cambiarse. Elige el botón del menú desplegable para seleccionar de la lista hasta tres tipos diferentes.
Periódico diario	Selecciona el periódico nacional que el cliente lee. Elige hasta tres.
Periódico fin de semana	Selecciona el periódico de fin de semana que el cliente lee. Hasta tres.
Periódico local	Selecciona el periódico local que el cliente lee. Hasta tres.
Otros medios	Elige otros medios que el cliente prefiere, hasta tres.

5.1 Notas

La pestaña final permite al usuario teclear notas adicionales.

El contenido de esta publicación está sujeto a la declinación de responsabilidad que se encuentra en www.keyloop.com/disclaimer.© 2021 Keyloop. Todos los derechos reservados. V1.0 Date: 05.04.2021